

226/

№ 2452

226

SENATO DEL REGNO

SEGRETARIATO GENERALE

Nome e cognome del Senatore Betti Mario
 Data del R. Decreto di nomina 20 Aprile 1939, XVII
 Categoria 18^a e 21^a
 Luogo e data di nascita Pagani di Lucca (Lucca) il 21 Marzo 1875
 Titoli gentilizii, professionali e cavallereschi _____

DOCUMENTI PRESENTATI

- 1) Certificato di nascita
- 2) Libro di servizio
- 3) Documenti riguardanti la categ. 21^a
- 4) Titoli attinenti alla categ. 18^a:
 - a) Socio R. Accademia delle Scienze dell'Istituto di Bologna;
 - b) Socio R. Accademia Naz. dei Lincei;
 - c) Socio R. Accademia delle Scienze di Torino;
 - d) Socio della Società Italiana delle Scienze (letta nel XL)

Data dell'adunanza della Commissione permanente nella quale furono esaminati i titoli e risoluzioni adottate

14 NOV. 1939 Anno XVIII

Nome del relatore _____

Data della relazione e numero dello stampato _____

Data della deliberazione del Senato _____

Data del giuramento **21 DIC. 1939**

Data della trasmissione al Senatore del R. Decreto di nomina _____

ANNOTAZIONI

Morto a Bologna il 13 Maggio 1942-XX

SENATO DEL REGNO

224

Betti Mario

Archivio storico del Senato della Repubblica

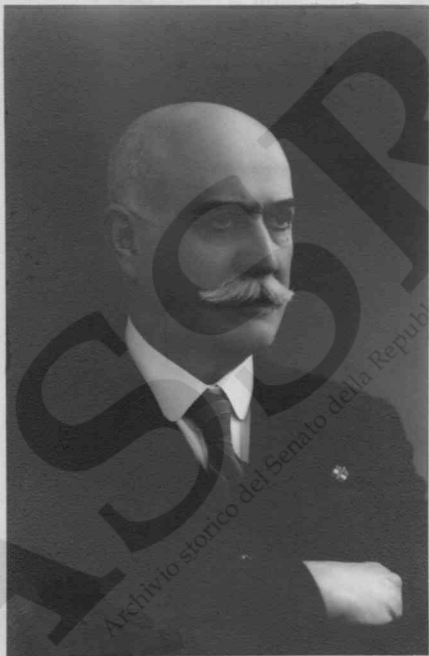

G. Camera
BOLOGNA
VIA INDIPENDENZA 33



ISTITUTO DI CHIMICA GENERALE
"GIACOMO CIAMICIANI"
IL DIRETTORE

Bologna (123) - Via Selmi 2 - Telef. 22-634

Add 8 Novembre 1939-A XVIII

Al Segretario Generale
del Senato del Regno

ROMA

Unisco alla presente lettera i documenti da Voi richiesti-
mi con lettera in data 26 Ottobre scorso (N. 712/1797), da sot-
toporre all'esame della Commissione per la verifica dei titoli
dei nuovi Senatori. Insieme coi documenti invio anche l'elenco
dei medesimi.

Dev.mo

Mario Betti

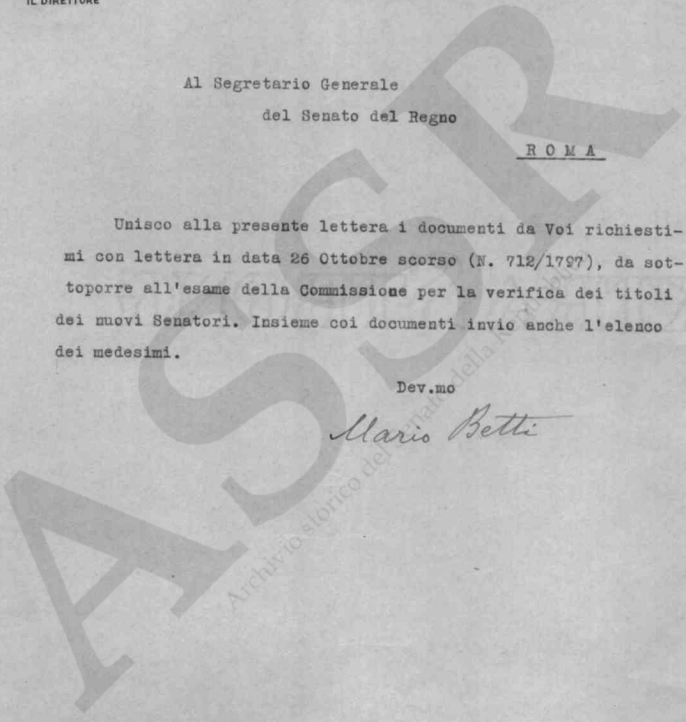

I . CERTIFICATO DI NASCITA

II. TITOLI ATTINENTI ALLA CATEGORIA 18^a

A. Nomina ad Accademico effettivo (benedettino) della R. Accademia delle Scienze dell'Istituto di Bologna.

1. Lettera del Presidente .
2. Decreto di nomina (R°.D°.13 marzo 1924.II° E.F.)
3. Nomina a Vicepresidente dell'Accademia (R°.D°. 28 agosto 1931.IX)

B. Nomina a Socio Corrispondente della R.Accademia Nazionale dei Lincei.

1. Lettera del Presidente (28 luglio 1930.VIII°)

Nomina a Socio Nazionale dei Lincei

1. Lettera del Presidente (2 agosto 1932.X°)
2. Decreto di nomina (R°.D°.10 Novembre 1932.XI)
3. Copia notarile della Tessera di bronzo.

C. Nomina a Socio Corrispondente della R.Accademia delle Scienze di Torino.

Lettera del Presidente (8 agosto 1928.VI°)

D. Nomina a Socio Nazionale della Società Italiana delle Scienze (detta dei XL).

Comunicazione del Presidente (28 aprile 1938.XVI°)

III. TITOLI ATTINENTI ALLA CATEGORIA 21^a

- a. Certificato della delegazione del Tesoro riguardante la ritenuta sullo stipendio di professore ordinario universitario (IV grado dal 1 dicembre 1923)
- b e b'. Certificati dell'Agenzia delle Imposte.
- c. Certificato dell'Esattoria delle Imposte (con allegate le cartelle e le ricevute).
- d. Dichiarazione del R° Notaro che rogò l'atto di divisione a perfetta metà, del patrimonio fra Mario Betti ed il fratello Adolfo.



COMUNE DI BAGNI DI LUCCA

Il sottosegretario Ufficiale delle State Civile
c e r t i f i c a

Risultare dal registre degli atti di nascita del-
l'anne 1875 al N. 76 di parte prima

Che il ventune marze milleottocentesettantacin-
que è nato in Bagni di Lucca, **BETTI** Mario Giovanachi-
no Alamanno Palmiro figlio di Adelson e di Amadei
Dalmensina Taide.

Bagni di Lucca li 2 novembre 1939=XVIII

L'Ufficiale dello Stato Civile



si legalizza la firma del signor Cav. Olivieri

terrade ufficiale delle state civile del
comune di Bagni di Lucca .-

Mezzano il 6 novembre 1939 XVIII

Il V. Pretore (Pellegrini)

Il 1° cancelliere (Or Giusti)





INTENDENZA DI FINANZA
UFFICIO PROVINCIALE E DEL TESORO
DI BOLOGNA

Prot. N° 10055 - Rip. _____

Risposta a nota del _____

Div. _____ Sez. _____ N° _____

8 NOV 1933

Anno XVIII

Al l'On. R. Università degli
Studi di _____

OGGETTO: Sen. Prof. Betti Mario. Bologna

In accoglimento della richiesta di codesta
On. R. Università, si comunica che sugli assegni corrisposti
al Senatore del Regno Prof. BETTI MARIO in qualità di ordinario
per il triennio 1936-1938, è stata trattenuta la somma complessiva
di L. 9945 per ricchezza mobile, complementare ed addizionale

IL DIRETTORE DEL TESORO

Archivio storico del Senato della Repubblica



UFFICIO DISTRETTUALE DELLE IMPOSTE

BORGHO A MOZZANO

Il Primo Procuratore sottoscritto certifica che il Prof. Tommaso Betti Mario fu Adelson, figurava iscritto nel triennio 1936-1938 nella ditta: Betti Mario e Adolfo fu Adelson, per il reddito di Categoria A. di L. 5850 dipendenti da mutui ipotecari - con imposta annuale di L. 1120:

figurava inoltre iscritto nella suddetta ditta per il reddito di Categoria B di L. 1500 dipendenti da affitti mobili, con imposta annuale di L. 110:

Certifica infine che alla medesima ditta figurava iscritto il reddito agrario di R. M. di L. 450 con imposta annuale di L. 37,50.

In fede ecc.

Rilasciato a richiesta di P. E. il Sottosegretario Prof. Betti Mario.

BORGHO A MOZZANO 16 NOV 1939 Anno LVIII E.F.

Il Primo Procuratore



[Handwritten signature]

7

mod. 109 N. 349

Diritti sui Diritti

Diritti casuali	
Diritto fisco	L. 2,00
Stato	" 0,30
Meguma	" 4,60
	<u>L. 6,90</u>

Diritti d'ufficio

Diritto fisco	L. 1,50
Stato	" 0,40
Meguma e scatti	6,00
	<u>L. 7,90</u>

Col. gen.	L. 148,00
by	0,35
	<u>15,15</u>

N. 23 mod. 23

Matteo Luigi Lucchini
e
P. E. Procuratore





UFFICIO DISTRETTUALE DELLE IMPOSTE
BORGO A MOZZANO

mod. 103 N. 348.

Il Primo Procuratore sottorenito certifica che il sig. Senatore Prof. Betti Mario fu Adelson da Paquiri di Lucca, figurava iscritto nel triennio 1936-1938, nelle seguenti ditte:

1^a Fabbricati a Registro Partite 4184 - ditte:
Betti Adolfo e Mario fu Adelson propi e Amadei Dalmanina fu Giovacchino ved. Betti usufruttuaria di $\frac{1}{4}$. con un reddito di L. 5294 - Imposta annuale: L. 529,40

2^a Fabbricati a Registro Partite 8482 - ditte:
Betti Adolfo e Mario fu Adelson propi e Amadei Dalmanina fu Giovacchino ved. Betti Adelson usufruttuaria di $\frac{1}{4}$ per $\frac{1}{3}$; Leoni Ferruccio, Alberto e Umberto di Emilio, con un reddito di L. 401 - Imposta annuale L. 29,10

3^a Fabbricati a Registro Partite 4622 - ditte:
Betti Adolfo e Mario fu Adelson e Amadei Dalmanina fu Giovacchino ved Betti usufr. di $\frac{1}{4}$ per $\frac{1}{2}$, Bartolini Adriano, Francesco fu Sebastiano $\frac{1}{4}$ e Rita fu Adriano $\frac{1}{4}$ nel 10 in quote usufr. di $\frac{1}{4}$ a Obellini Elio fu Carlo, con un reddito di L. 67 - Imposta annuale L. 6,70

Retributa dei diritti
Diritti d'ufficio.
Diritto fuori L. 1.50
Scritt. " 1.20
Imposta ann. " 8,00
L. 10,70

Diritti annuali
Diritto fuori L. 2,00
Quota " 0,90
Imposta " 5,80
L. 8,70

Costo gen. L. 19,40
" 0,35
19,75

N. 25 mod. 25
Gatte Lui Ricamorre
e sui Montaigne

Il Procuratore



4^a Verreini a Carli 17426 - ditto:

Betti Mario e Adolfo fu Adelson, per il biennio 1936-1937. estimo £ 499,51 - imposta erariale £ 49,95, ed alla stessa ditto per l'anno 1938. estimo £ 327,27 - imposta erariale £ 32,72 -

5^a Verreini a C^{te} 13896 - ditto:

Betti Adolfo e Mario fu Adelson prop: e Aquadri Dalmanina fu Gioacchino ved. Betti Adelson unifa di 1/4, per il biennio 1936-1937. reddito imponibile £ 1060,35
Imposta erariale £ 106,03.

Alla stessa ditto per l'anno 1938. estimo £ 772,54. imposta erariale £ 77,25.

6^a Verreini a Carli 27480 - ditto:

Betti Mario e Adolfo fu Adelson.
per il biennio 1936-1937. estimo £ 325,58.
imposta erariale £ 32,56.

Alla stessa ditto per l'anno 1938. reddito £ 249,51. imposta erariale £ 24,95.

7^a Verreini a Carli 17914 - ditto:

Betti dott. Mario fu Adelson. estimo per il triennio 1936-1938. £ 36,82
imposta erariale £ 3,68 -

In fine ecc -

*Prilavato a richiesta di P. G. Procuratore
Mott. Betti Mauro -*

BORGO A MOZZANO 8 NOV 1868 Anno ...



Il Primo Procuratore

[Handwritten signature]

ASSSR
Archivio storico del Senato della Repubblica



ESATTORIA COMUNALE DI BAGNI DI LUCCA

Il sottoscritto Esattore
su richiesta

certifica

che l'Ill.mo Sig.re Prof. Comm. BETTI MARIO fu Adelson, in unione col fratello Sig. Prof. Adolfo, ha pagato a quest'Esattoria le imposte di cui in appresso per ciascuno degli anni sotto precisati :

Anno 1936 :

Terreni : art.ruolo I503	L.	5,10
id. " " I504	"	496,20
Fabbricati:" " 430	"	867,80
Terreni : " " I505	"	I.053,50
id. " " I520	"	323,50
id. " " I521	"	36,50
Fabbricati:" " 431	"	I.940,85
id. " " 432	"	37,05
id. " " 433	"	24,55
Ricchezza Mob. " 59	"	I.350 -
id. " " 65	"	753,50
id. " " 66	"	470,95

Anno 1937 :

Terreni : art.ruolo n.I505	L.	522,25
id. " " " I506	"	I.108,60

7359,50

Terreni	:	art.ruolo I519	L.	340,45
Fabbricati	:	" " 435	"	2.009,80
id.		" " 436	"	38,35
id.		" " 437	"	25,45
Ricchezza Mobile:"		" " 67	"	1.363,50
idem		" " 73	"	761,05
idem		" " 74	"	475,65

6645,10

Anno 1938 :

Terreni	:	art.ruolo I513	L.	368,15
id.		" " I514	"	869 -
id.		" " I526	"	280,85
Fabbricati	:	" " 436	"	2.130,50
id.		" " 437	"	40,65
id.		" " 438	"	26,95
Ricchezza Mobile"		" " 74	"	772,25
"		" " 75	"	482,65
"		" " 68	"	225,25

5196,25

Attesta , inoltre , che il medesimo Sig. Comm. Prof. Mario Betti ha pagato le seguenti imposte in riscossione presso quest'Esattoria a di Lui esclusivo nome per gli anni sotto specificati :

Anno 1936 :

Imp.di ricchezza Mob.sui redd.agrari art.29 L. 39,25

Anno 1937 :

Terreni : art. di ruolo I520 L. 38,50

R.M. sui redditi agrari art.ruolo 29 L. 39,30

Anno 1938 :

Terreni : art. di ruolo I527 L. 41,40

R.M. sui redditi agrari art.ruolo 28 " 40,30

Si,rilascia la presente attestazione in carta
legale per tutti gli usi consentiti dalla Legge a ri-
chiesta dell'Ill.mo Sig. Prof.Comm. Mario Betti .

Bagni di Lucca, li 2 Novembre 1939 (XVIII°)



IL COLLETTORE

(Giovanni Lazzareschi)

G. Lazzareschi



Certificasi dal sottoscritto Costantino Cesare Della
 Santa Notaro residente in Bagni di Lucca iscritto al
 Collegio Notarile di Lucca che con atto da esso ri-
 cevuto il Quindici Settembre millenovecentotrentasei
 A.XIV di N°7397 reg)a Borgo a Mozzano il 5 Ottobre
 detto al N°150 vol.97, i Signori fratelli Betti Prof.
 Mario e Prof.Adolfo fu Adelson domiciliati a Bagni
 di Lucca si dividevano, a perfetta metà, vari e diversi
fabbricati e terreni a diversa cultura posti in Co-
mune di Bagni di Lucca Sezione di Bagni alla Villa,
Ponte a Serraglio, Granaiola Benabbie ecc in essi per=
venuti per successione paterna e per acquisti fatti,
con assegnazione delle rispettive quote di Lire --
Sediciemila ciascuna

Le vulture catastali dei detti beni furono fatte n
 nell'anno 1938 A.XVI e le relative imposte per cia=
 scuno dei dividenti stessi ebbero inizio coll'anno
 1939 A.XVII

In fede

Bagni di Lucca 3 NOV. 1939 A.XVII

Costantino Cesare Della Santa Notaro

SPECIFICA

Importo bolletta L.	8	-
Scritturazione "	2	-
Imposta	9	50
<i>Spese</i>	5	30
Totale L.	14	30



[Handwritten signature]



Visto per la legalizzazione della firma
del Sig. Della Santa Costantino Cesare
Notaro in *Bagni di Lucca*

BORGO A MOZZANO li 6 NOV 1909 ¹⁹⁰⁹ ~~1908~~ XVII.



Il Prestore

Il Cancelliere

Archivio storico del Senato della Repubblica



Ministero dell' Educazione Nazionale

STATO DI SERVIZIO

del Signor

Betti Mario

nato a

Bagni di Lucca

Provincia di

Lucca

addì

21 Marzo 1875

dal Sig.

Adelson

e dalla Signora

Masdi Salvatorina

Laureato in

nell'Università di

il

(Celibe o ammogliato)

Firma del Titolare

Visto: il

Firma del Redattore o Capo dell'Istituto

Bollo

Indicazione degli uffici tenuti

come Impiegati dello Stato.

Num. d'ordine	QUALITÀ DEGLI UFFICI e variazioni avvenute nel corso della carriera (1)	NATURA E DATA del decreto (2)	
	Prof. straordinario di chimica farmaceutica		
	ca) R. Univ. di Cagliari	Min. 167	16 Febbraio 1908
	Trasfinito c. s.	" 424	30 Giugno 1910
	Promosso ordinario di chimica farmaceutica		
	ca) e tossicologia R. Univ. di Siena	Pr. 630	12 luglio 1912
	Nominato Rettore	" Aug. 723	26 " 1914
	Confermato Rettore	" " 816	28 " 1918
	Trasfinito, col suo consenso, alla cattedra di chimica farmaceutica		
	R. Univ. di Genova	Pr. 763	29 Aprile 1920
	Nominato Direttore della Scuola di farmacia	" 1049	15 Settembre 1922
	Nominato in seguito a concorso professore ordinario di chimica generale presso		
	la R. Univ. di Bologna	" 1723	13 Dicembre 1923
	Nominato Membro del Consiglio di Amministrazione		
	R. Univ. Bologna	Min. 596	15 Novemb. 1928
	Nominato Direttore della Scuola di farmacia		
	fu la restante parte del R. D. 1927-929 Univ. Bologna	" 282	15 Giugno 1929
	Nominato Preside della facoltà di Scienze	" 555	16 Novemb. 1929
	Idem. c. s.	" 587	15 Dicembre 1930
	Idem c. s.	" 696	16 Novemb. 1932
	Confermato c. s.	" 608	16 " 1936
	Dimissioni dall'ufficio di Preside c. s.		
	ca) nominato Preside della facoltà di Scienze fisiche	" 931	29 Ottobre 1935

STIPENDIO	ASSEGNO		RETRIBUZIONE		DURATA DELL'UFFICIO		REGISTRAZIONI DELLA CORTE DEI CONTI	
	Lire	C	Lire	C	dal	al		
4000	-				16	Febbraio 1908	R. D. 1907-909	9-6-1908-179-132
4200	.				16	Ottobre 1910		23-7-1910-253-102
4000	.				16	luglio 1912		31-7-1912-334-218
					16	Ottobre 1914	15 Ottobre 1918	13-9-1917-54-215
					16	" 1918	15 " 1919	1-10-1918-19-205
					16	" 1920		12-6-1920-20-68
					16	" 1922	15 Dicembre 1922-1923	13-10-1922-35-283
18500	.				16	Dicembre 1923		11-1-1924-1-334
					16	Novemb. 1928	R. D. 1928-930	11-12-1928-23-197
					16	Giugno 1929		10-7-1929-17-19
					16	Novemb. 1929		6-12-1929-21-197
					16	Dicemb. 1930	R. D. 1930-1932	23-12-1930-21-143
							" 1932-1934	21-11-1932-18-166
							" 1934-1936	21-12-1934-28-116
					29	Ottobre 1935		98-1-1936-2-217
							" 1935-1937	

(1) Gli uffici debbono essere descritti nell'ordine cronologico in cui furono conferiti. La sede di ciascun ufficio dev'essere indicata (2) Indicare nella prima colonna se il Decreto è Reale, Ministeriale, ecc., nella seconda colonna scrivere la data.

nella stessa colonna.

Indicazione degli uffici tenuti come Impiegati dello Stato.

Num. d'ordine	QUALITÀ DEGLI UFFICI e variazioni avvenute nel corso della carriera (1)	NATURA E DATA del decreto (2)
	<i>Confermato Liceo della Facoltà di Scienze matematiche fisiche e na- turali. Milano. Poligon</i>	<i>Min 17/8 9 15 gennaio 1934</i>

STIPENDIO		ASSEGNO		RETRIBUZIONE		DURATA DELL'UFFICIO		REGISTRAZIONI
Lire	C	Lire	C	Lire	C	dal	al	DELLA CORTE DEI CONTI
								<i>13.8.1934-1939 23-11-1934-23-39</i>
								<i>Per Copia conforme IL DIRETTORE CAPO DIVISIONE In Deputati</i>

(1) Gli uffici debbono essere descritti nell'ordine cronologico in cui furono conferiti. La sede di ciascun ufficio dev'essere indicata
(2) Indicare nella prima colonna se il Decreto è Reale, Ministeriale, ecc., nella seconda colonna scrivere la data.

nella stessa colonna.

AASOR

Archivio Storico del Senato della Repubblica

Betti Mario, nato a Bagni di Lucca il 21 marzo 1875.

Titolare della cattedra di chimica generale nella R. Università di Bologna e direttore di quell'Istituto di chimica generale. È membro di numerose società ed accademie scientifiche ed autore di varie ed importanti pubblicazioni.

Archivio storico del Senato della Repubblica



SENATO DEL REGNO

COMMISSIONE
PER LA VERIFICA DEI TITOLI
DEI NUOVI SENATORI

Roma, 14 NOV. 1939 Anno XVIII

20

Il Presidente della Commissione per la verifica dei titoli dei nuovi Senatori, comunica che la Commissione stessa, nella riunione del 14 NOV. 1939 Anno XVIII, ha convalidato la nomina a Senatore del Regno del prof. Mario BETTI.

IL PRESIDENTE DELLA COMMISSIONE

A Sua Eccellenza

IL PRESIDENTE DEL SENATO DEL REGNO

ROMA

SENATO DEL REGNO

STATO DELLE ONORIFICENZE

dell' Onorevole Senatore BETTI dott. prof. Mario di Adelson

GRADO	ORDINE MAURIZIANO		ORDINE CORONA D'ITALIA		NOTE
	Data		Data		
Cavaliere.	1	giugno 1930	24	gennaio 1918	
Cavaliere Ufficiale	16	gennaio 1936	-	-	
Commendatore.			19	novembre 1925	
Grande Ufficiale					
Gran Cordone.					

Altri Ordini Cavallereschi: _____

Archivio storico del Senato della Repubblica

Da restituire valendosi dell'unita busta in franchigia.

Elenco delle Commissioni legislative

- 1 - Commissione di finanza;
- 2 - Commissione degli affari esteri, degli scambi commerciali e della legislazione doganale;
- 3 - Commissione degli affari interni e della giustizia;
- 4 - Commissione degli affari dell'Africa Italiana;
- 5 - Commissione delle Forze Armate;
- 6 - Commissione dell'educazione nazionale e della cultura popolare;
- 7 - Commissione dei lavori pubblici e delle comunicazioni;
- 8 - Commissione dell'agricoltura;
- 9 - Commissione dell'economia corporativa e dell'autarchia.

Indicazione, in ordine di preferenza, delle Commissioni legislative, ad una delle quali desidererei essere assegnato.

- di
A
- 1) Commissione dell'economia corporativa e dell'autarchia.
 - 2) Commissione dell'educaz. nazionale e della cultura popolare.
 - 3) Commissione ^{dell'agricoltura} ~~degli affari esteri, degli scambi commerciali e della~~ ^{legislazione doganale.}

Addi 24 Dicembre 1939-XVIII.

IL SENATORE

Mario Betti
Professore di Chimica nella R. Università
N. Bologna

Raccominata
159

Roma, 11 GEN. 1940
Arrivato

Al dott. prof. Mario BETTI
Senatore del Regno
Via Selmi, 2

= BOLOGNA =

Vi restituisco i documenti riguardanti le cate-
gorie 18^a e 21^a dalla S.V. inviati a suo tempo per
la Commissione dalla verifica dei titoli dei nuovi
Senatori.

Con ossequio

IL SEGRETARIO GENERALE

firmato: ALBERTI



SENATO DEL REGNO

Bologna,

13 gennaio 1940. XVIII°.

Al Segretario Generale
del Senato del Regno

Roma.

Ho ricoverato i documenti da me
a suo tempo inviati per la Commissione
della verifica dei titoli dei
nuovi Senatori e Vi ringrazio.

In pari tempo Vi porgo di gradire
molto distinti saluti.

Del ^{vo}

Mario Betti

N. 2571 Il recapito - Rimesso al fattorino ed
 N. 2572 dovuto al fattorino per recapito. Il lavoro rimette
 una ricevuta in stampa quando è incaricato di una riscossione.

MODULABO
 C. - Teleg. 63

INDICAZIONI
 DI URGENZA

Il C
 Le
 Il d
 Bg

== ECC SUARDO

PRESIDENTE SENATO ROMA ==

Pel circuito N.



Il
 sito
 e
 rde



corrispondente al tempo
 si intende e con vari paesi esteri
 tra.
 ri roman, il primo numero dopo il
 quello del telegramma, il secondo
 Pa e i minuti dalla presentazione.

QUALIFICA	DESTINAZIONE	PROVENIENZA	ORIGINE	ORARIO	Data della ricezione	Via - Indirizzo	Ufficio
ROMA	DA BOLOGNA	32500	20	21	17/15	===	ESENTE =

ORE. 901 - 1-2-3-4-5-6-7-8-9-10-11-12-13-14-15-16-17-18-19-20-21-22-23-24-25-26-27-28-29-30-31-32-33-34-35-36-37-38-39-40-41-42-43-44-45-46-47-48-49-50-51-52-53-54-55-56-57-58-59-60-61-62-63-64-65-66-67-68-69-70-71-72-73-74-75-76-77-78-79-80-81-82-83-84-85-86-87-88-89-90-91-92-93-94-95-96-97-98-99-100

PROFONDAMENTE COMMOSSI PARTECIPAZIONE SENATO DEL REGNO ET
 VOSTRA AL NOSTRO DOLORE SENTITAMENTE RINGRAZIAMO

=== FAMIGLIA BETTI ===

FATEVI CORRENTISTI POSTALI - PAGAMENTI E RISCOSSIONI IN TUTTE LE LOCALITÀ DEL REGNO - FRA CORRENTISTI I
 PAGAMENTI E LE RISCOSSIONI MEDIANTE POSTAGIRO SONO ESEGUITI SENZA LIMITAZIONE DI SOMMA ED IN ESENZIONE DA QUALSIASI TASSA



MODULARIO
C. - Teleg. 63

Il Governo non assume alcuna responsabilità civile in conseguenza del servizio della telegrafia. Le tasse riscosse in meno per errore od in seguito a rifiuto o irreperibilità del destinatario devono essere completate dal mittente.
Il destinatario è invitato a firmare la ricevuta presentata dal fattorino e a segnarsi le date e l'ora della consegna del telegramma. In mancanza di tali indicazioni il destinatario perde il diritto a reclamare in caso di ritardo della consegna.

INDICAZIONI
DI URGENZA

Ricevuto il 19 ore
Ricevente



Le ore si contano sul meridiano corrispondente al tempo medio dell'Europa centrale, e per telegrammi interni e con vari paesi esteri di seguito da una mezzanotte all'altra.
Nei telegrammi impressi in caratteri romani, il primo numero dopo il nome del luogo d'origine rappresenta quello del telegramma, il secondo quello delle parole, gli altri la data, l'ora e i minuti della presentazione.

Per circuito N.

DESTINAZIONE	PROVENIENZA	NUM.	PAROLE	Data della presentazione	Via e indicazioni eventuali d'ufficio
== STATO ROMA DA BOLOGNA		2622	25	13 21/30	==

GR. 80 - 1-8-8173 - 2.000 - ROMA

PER DOVEROSA NOTIZIA PARTECIPÒ MORTE SENATORE PROFESSOR MARIO
BETTI ORDINARIO CHIMICA GENERALE QUESTA UNIVERSITÀ ET
PRESIDENTE ACCADEMIA SCIENZA BOLOGNA == PREFETTO SALERNO :

SENATO DEL REGNO
SECRETARIATO GENERALE

Data 14 MAG. 1942
Annali

N. 207 Tit. III Cat. C

FATEVI CORRENTISTI POSTALI E PAGAMENTI E ASSICURAZIONI IN TUTTE LE LOCALITÀ DEL REGNO - FRA CORRENTISTI I PAGAMENTI E LE RISCOSSIONI MEDIANTE POSTAJIRO SONO ESEGUITI SENZA LIMITAZIONE DI SOMMA ED IN ESENZIONE DA QUALSIASI TASSA

Indicazioni di agenzia		MODULARIO C. - Telegr. - 46		MOD. 25 (Ediz. 1941-XIX)		Circuito sul quale si deve fare l'incontro del telegramma	
 Ufficio Telegrafico di TELEGRAMMA							
Il Governo non assume alcuna responsabilità civile in conseguenza del servizio della telegrafia. Le tasse riscosse in pieno per errore od in seguito a rifiuto o irreperibilità del destinatario devono essere compilate dal mittente. Le ore si contano sul meridiano corrispondente al tempo medio dell'Europa centrale e nei telegrammi interni di seguito da una mezzanotte all'altra.				Spedito il		19 _____ del circuito N. _____	
				all'Ufficio di			
Qualità	DESTINAZIONE	PROVENIENZA	NUM.	PAROLE	Data della presentazione (Giorni e mesi - Ore e minuti)	Via d'invio	Stato d'ufficio

N. B. — Il telegramma dev'essere scritto con chiarezza per essere sia facile.

INDICAZIONI EVENTUALI TASSATE

DESTINATARIO **FAMIGLIA BETTI**

DESTINAZIONE **Via Selmi, 2** **BOLOGNA**

TESTO **Il Senato del Regno apprende con profondo cordoglio la immatura scomparsa del camerata professor Mario Betti fascista di fede et scienziato di fama mondiale che con le sue mirabili scoperte teneva alto il nome della Scuola chimica et biologica italiana alt In nome della Assemblea porgo le più sentite condoglianze cui aggiungo la espressione del mio vivo personale rammarico alt**

SUARDO Presidente Senato

Cognome, nome e domicilio del mittente: (Indicazione obbligatoria ed esclusiva uso d'ufficio).

Fatevi correntisti postali - Pagamenti e riscossioni in tutte le località del Regno - Fru correntisti (pagamenti e riscossioni, mediante postagio, sono eseguiti senza limitazione di somma ed in esenzione da qualsiasi imposta.

29
Il Popolo d'Italia 14/5-1942x

UN LUTTO DELLA SCIENZA ITALIANA

La morte di Mario Betti

Bologna 13 maggio

Dopo pochi giorni di malattia, questa sera, assistito dagli intimi e dai suoi affezionati discepoli, fra i quali l'accademico d'Italia prof. Bonino, si è spento il sen. prof. Mario Betti, direttore dell'Istituto di chimica generale, preside della facoltà di scienze della nostra R. Università e presidente dell'antica Accademia delle scienze di Bologna.

Mario Betti nacque a Bagni di Lucca il 21 marzo 1875. Laureatosi in chimica nel 1897 presso l'Università di Pisa, iniziò la sua carriera accademica, quale aiuto alla cattedra di chimica generale nella Università di Firenze, dalla quale passò nel 1908 a quella di Cagliari come professore straordinario, e successivamente a Siena, nel 1910, ordinario.

Nel 1920 da Siena passò a Genova e nel 1932 a Bologna, succedendo a Giacomo Ciamician. Nella Università di Bologna egli organizzò il nuovo grande Istituto chimico su basi che ne fanno una delle migliori istituzioni del genere d'Europa.

Mario Betti, scienziato di fama internazionale, ha pubblicato vari ed importanti libri, fra i quali: Problemi ed aspetti della chimica della materia vivente; L'azione chimica dei fermenti; Orientamenti e sviluppi della odierna chimica organica; Gli «imponderabili» che regolano i fenomeni della vita.

Fra i notevoli studi che lascia, di recentissima larga eco, è la sua scoperta sui «vitalismo chimico».

Era membro di numerosi Enti scientifici, fra i quali la Giunta esecutiva del comitato chimico del Consiglio nazionale delle ricerche. Per 10 anni era stato fiduciario della sezione professori universitari dell'Associazione fascista della scuola, a cui imprese una notevole attività.

Era Sciarpa littorio e il 21 ottobre 1939 era stato nominato senatore del Regno.

Onorevole

Betti

37

dott. prof. Mario

Senatore del Regno

Nominato con R. D. 20 ottobre 1939

per la Categoria 18-21-

Prestò giuramento il 21. marzo 1939

Nato il 21-marzo 1875

in

Bogno Lucca

Provincia di

Lucca

Residente in

Bologna

Provincia di

UNIONE NAZIONALE FASCISTA DEL SENATO

2432

Senatore BETTI prof.dott.Mario

ASSIA
Archivio storico del Senato della Repubblica

BETTI Mario, nato a Bagni di Lucca il 21 marzo 1873.

Titolare della cattedra di chimica generale nella R. Università di Bologna e direttore di quell'Istituto di chimica generale. Già preside della Facoltà di scienze fisiche e rettore della Università di Siena. Organizzatore del grande Istituto Chimico, che dirige, considerata uno dei migliori d'Europa. Già membro del Consiglio superiore dell'educazione nazionale, e attualmente componente del Consiglio nazionale delle ricerche. È membro di numerose società ed accademie scientifiche ed autore di varie ed importanti pubblicazioni.

Archivio storico del Senato della Repubblica

18' c 21'